

國立臺北護理健康大學校園登革熱防治說明

壹、依據：

依據台北市政府衛生局登革熱疫情處置作業流程(如附件一)和傳染病防治法規定，登革熱為第二類法定傳染病，醫療院所應於24小時內完成通報。

貳、防治目標：

- 一、加強校園環境衛生管理，消除環境髒亂，全面檢查並徹底清除積水容器，杜絕病媒蚊孳生源，達成健康清淨校園願景。
- 二、加強教育宣導，提昇登革熱防治知能，阻斷本土登革熱在校園發生。
- 三、制定校園登革熱個案處理流程，俾使校園傳染疫情有效防範。

參、防治重點

- 一、加強實施登革熱防制宣導與教育。
- 二、加強宣導容器減量資源回收，以減少積水容器。
- 三、學校應確實整頓校園環境衛生，清除積水容器，消除登革熱病媒蚊孳生源，其重點工作如下：
 - (一)清除教室內外或校園中積水容器。
 - (二)裝飾容器(花瓶、花盆、水盤等)：每週清洗、換水一次。
 - (三)儲水容器(水桶、水缸、水槽等)：每週清洗、換水一次或不用時倒置。
 - (四)廢棄容器(廢輪胎、空瓶、空罐、空寶特瓶、空保麗龍等)：清除乾淨。
 - (五)積水地下室：抽水排乾，避免病媒蚊的孳生。
 - (六)天然容器(竹筒、樹洞、石穴等)：用泥土、沙子填滿。

(七)室內外容易積水地方，應徹底清除，並保持乾燥。

(八)室內外勿堆積雜物，以免蚊子藏匿。

- 四、於每年流行季節(如3月至11月)或不定期，依「清除登革熱病媒蚊自我檢查表」(如附件二)進行稽查，並將結果彙送相關單位。
- 五、結合全校相關單位(包含教職員工、學生、志工等)資源，辦理登革熱防治活動，並進行校園環境檢查與清除工作。
- 六、指導學生避免被蚊子叮咬，居家門戶可設紗窗、紗門、掛蚊帳或使用驅蟲劑；外出時可穿著淺色長袖衣褲或噴防蚊液。
- 七、學校如發現學生或教職員工有發燒、頭痛、肌肉痛、關節痛、後眼窩痛、皮膚出疹等疑似登革熱症狀者，應轉介至醫療院所並通報衛生單位。
- 八、學校應配合衛生、環境保護機關做好登革熱防疫及監控措施，必要時配合噴藥消毒。

肆、校園疑似登革熱個案處理流程

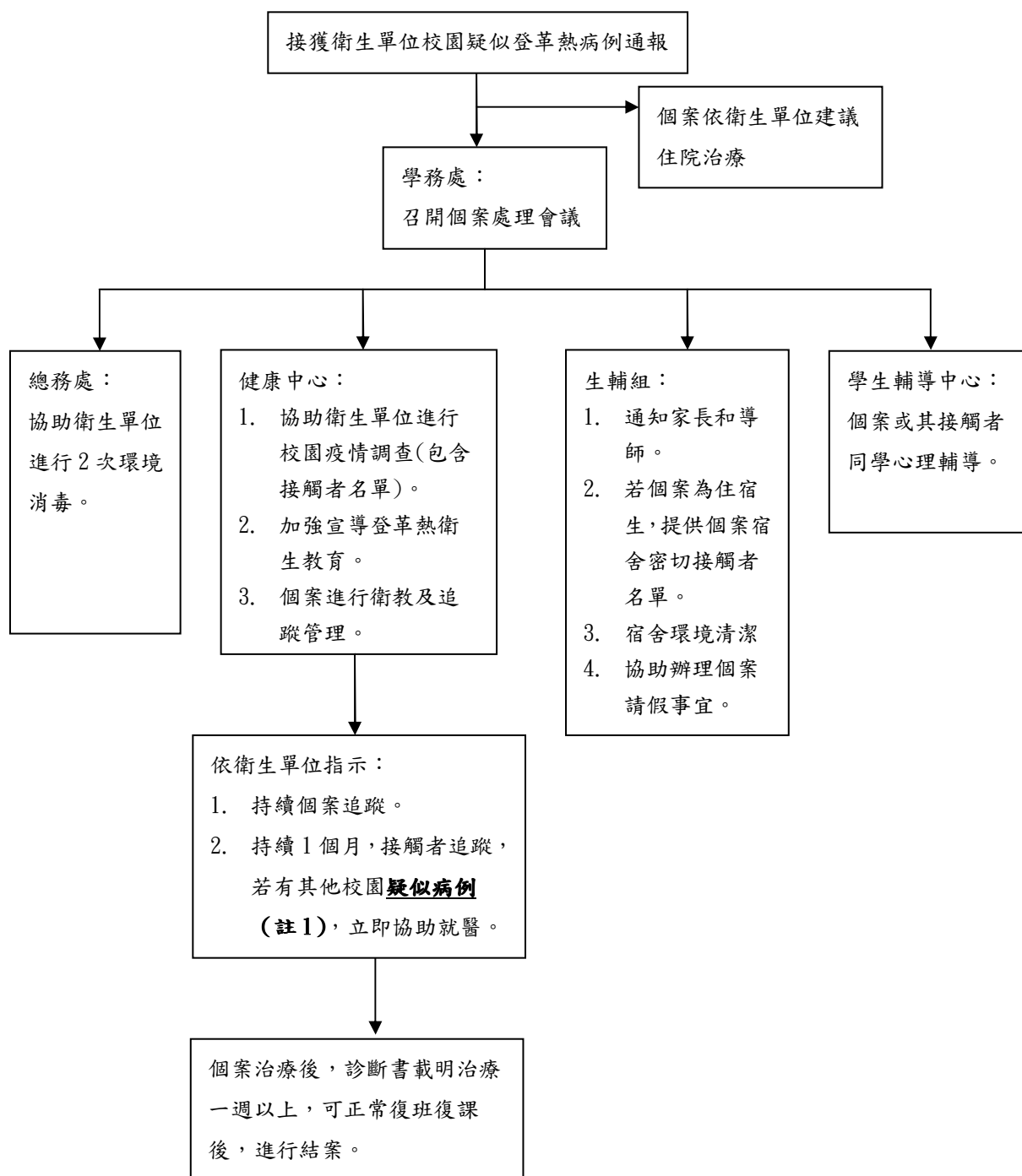

註1 疑似病例：突發發燒($\geq 38^{\circ}\text{C}$) 並伴隨下列二(含)種以上症狀頭痛、後眼窩痛、肌肉痛、關節痛、出疹、出血性癍候(hemorrhagic manifestations)、白血球減少(leucopenia)。

99年7月7日學校衛生委員會會議通過後開始施行

臺北市衛生局登革熱疫情處置作業流程

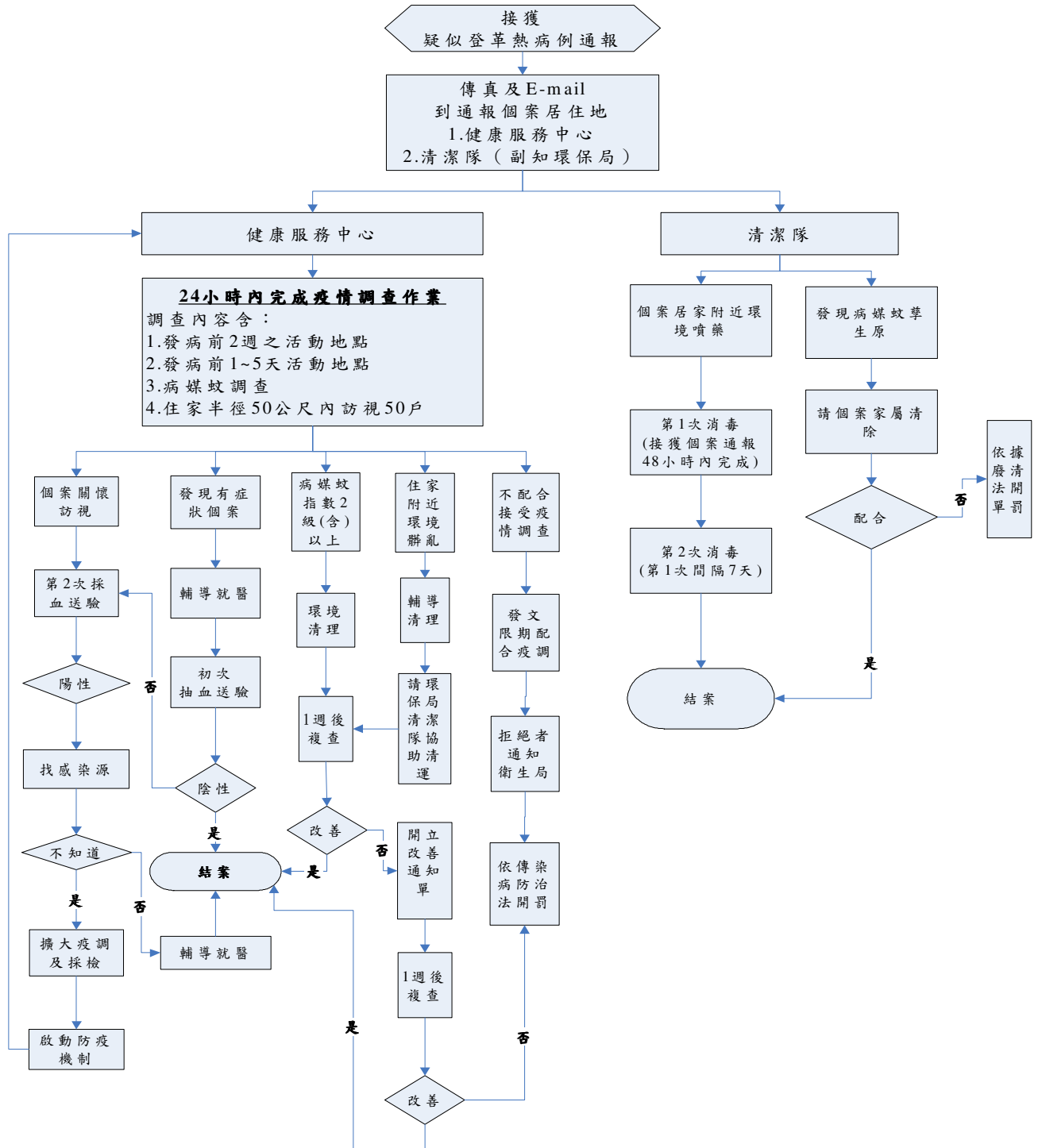

99年7月7日學校衛生委員會會議通過後開始施行

學校清除登革熱病媒蚊自我檢查表（學校用）

填表日期：

填表人：

一、辦公室、外周圍是否有下列堆置廢棄的容器或雜物？			
1.空瓶、空罐	有 <input type="checkbox"/> 無 <input type="checkbox"/>	這些堆置廢棄物是否已清除(若未清除請馬上動手清除)。	是 <input type="checkbox"/> 否 <input type="checkbox"/>
2.甕、壺、鍋（陶瓷水缸等）	有 <input type="checkbox"/> 無 <input type="checkbox"/>		是 <input type="checkbox"/> 否 <input type="checkbox"/>
3.杯子、碟子、盤子、碗	有 <input type="checkbox"/> 無 <input type="checkbox"/>		是 <input type="checkbox"/> 否 <input type="checkbox"/>
4.空保麗龍製品或空塑膠製品	有 <input type="checkbox"/> 無 <input type="checkbox"/>		是 <input type="checkbox"/> 否 <input type="checkbox"/>
5.桶子（木桶、鐵桶、塑膠桶）	有 <input type="checkbox"/> 無 <input type="checkbox"/>		是 <input type="checkbox"/> 否 <input type="checkbox"/>
6.椰子殼	有 <input type="checkbox"/> 無 <input type="checkbox"/>		是 <input type="checkbox"/> 否 <input type="checkbox"/>
7.廢輪胎	有 <input type="checkbox"/> 無 <input type="checkbox"/>		是 <input type="checkbox"/> 否 <input type="checkbox"/>
8.其他（任何廢棄的容器、雜物）	有 <input type="checkbox"/> 無 <input type="checkbox"/>		是 <input type="checkbox"/> 否 <input type="checkbox"/>
二、辦公室內外是否有：		這些(積水)容器是否已洗刷乾淨*	
1.花盆、花瓶、插水生植物容器等	有 <input type="checkbox"/> 無 <input type="checkbox"/>	是否一週換水一次，並洗刷乾淨	是 <input type="checkbox"/> 否 <input type="checkbox"/>
2.花盆底盤或盆栽植物底盤（底盤需移除）	有 <input type="checkbox"/> 無 <input type="checkbox"/>	是否一週倒水一次？	
3.貯水容器（水缸、貯水槽、陶甕、水桶及其他積水容器如冷卻水塔）	有 <input type="checkbox"/> 無 <input type="checkbox"/>	是否有加蓋密封？	是 <input type="checkbox"/> 否 <input type="checkbox"/>
4.積水的地下室	有 <input type="checkbox"/> 無 <input type="checkbox"/>	是否洗刷乾淨或清除？	是 <input type="checkbox"/> 否 <input type="checkbox"/>
5.屋頂置放輪胎、排水管及遮陽棚、車棚排水管	有 <input type="checkbox"/> 無 <input type="checkbox"/>	是否洗刷乾淨或清除？	是 <input type="checkbox"/> 否 <input type="checkbox"/>
6.冰箱除霜底盤（水盤）	有 <input type="checkbox"/> 無 <input type="checkbox"/>	是否一週倒水一次？	是 <input type="checkbox"/> 否 <input type="checkbox"/>
7.阻塞水溝	有 <input type="checkbox"/> 無 <input type="checkbox"/>	是否一週清除一次？	是 <input type="checkbox"/> 否 <input type="checkbox"/>
8.檢查紗窗、紗門是否有破洞處	有 <input type="checkbox"/> 無 <input type="checkbox"/>		是 <input type="checkbox"/> 否 <input type="checkbox"/>
9.其他日常用容器或戶外積水容器（有積水處如竹筒、樹洞等）	有 <input type="checkbox"/> 無 <input type="checkbox"/>	是否以土填滿並種小花等植物	是 <input type="checkbox"/> 否 <input type="checkbox"/>

～～為有效消滅登革熱，請立即動手清除孳生源～～